



PEGADURO Texturizado Premium

Cemento para texturizar con esponja y/o grano

MÁS QUE CUALQUIER OTRO DE SU SEGMENTO
Resistencia al agrietamiento
Resistencia al descuelgue
Tiempo para esponjear y texturizar

Hoja de especificaciones técnicas

Departamento de I+D+i
 Industrias Pegaduro S.A. de C.V.
 Sistema Obra Blanca® Texturas

| Propiedades en película de 3 mm | | | | |
|---------------------------------------|-------------------------|---|---|---|
| | 0 | 1 | 2 | 3 |
| Superficies de alta y media absorción | [Barra de 4 unidades] | | | |
| Superficies de baja absorción | [Barra de 4 unidades] | | | |
| Superficies de nula absorción | [Barra de 0.2 unidades] | | | |
| Película de 1 a 10 mm | [Barra de 4 unidades] | | | |
| Rayado con adición de grano | [Barra de 2 unidades] | | | |
| Acabado esponjeado | [Barra de 4 unidades] | | | |
| Uso en interiores | [Barra de 4 unidades] | | | |
| Uso en exteriores | [Barra de 4 unidades] | | | |

0 = No recomendado 5 = Especialmente recomendado

Descripción

Es un mortero de muy alto tiempo de trabajo formulado específicamente para dar acabados decorativos y texturizar.

Se puede utilizar en interiores y exteriores, con muy alta calidad en la ejecución y a gran velocidad. Cuenta con propiedades antidescuelgue por lo que permite hacer repellos y enjarres en capa delgada o gruesa.

Datos técnicos

Colores: Adobe, Agua, Beige, Blanco, Durazno, Hielo, Melón, Soleado y Trigo.

| | |
|---|------------------------|
| Olor | Alcalino-Terreo |
| Presentación | Saco 20 kg |
| Demanda de agua para manejo | 230 ml/kg |
| Densidad aparente empacada | 1,41 g/cm ³ |
| Densidad del producto fraguado | 1,5 g/cm ³ |
| pH hidratado | 11.5 |
| Vida útil en recipiente una vez humectado | 3 horas |
| Tiempo de pérdida de agua de manejo | 30 minutos |
| Resistencia a efecto cortante | 1,8 Nw/mm ² |
| Capacidad de adherencia sobre superficies con 4% de absorción | 0,8 Nw/mm ² |
| Transmitancia térmica | 0,92 W/m-K |
| Absorción de agua (Karsten) | 0,0262 ml/min |

Curado

Se recomienda curarlo con un rocío de agua al día siguiente de aplicado, para lograr su máximo desempeño.

Norma NMX-C-420-ONNCCE-2003

| | |
|--|------------------------|
| Resistencia a la compresión | 6,5 Nw/mm ² |
| Resistencia a la tensión Pura (adherencia) | 0,8 Nw/mm ² |

Tabla de rendimiento real de un saco de 20 kg

| Grosor de película | m ² |
|--------------------|----------------|
| 2 mm | 6,5 - 7,0 |
| 3 mm | 4,2 - 4,6 |
| 4 mm | 3,2 - 3,5 |
| 5 mm | 2,5 - 2,8 |
| 6 mm | 2,0 - 2,3 |

Consejo útil: Recomendamos utilizar **Pegacril** para aumentar la capacidad del **Texturizado**. Si se adiciona a un saco de 20 kg:

| Litro | Puede utilizarse para: |
|-------|---|
| 1/4 | Aplicarlo sobre concreto en interiores |
| 1/2 | Aplicarlo sobre concreto en exteriores |
| 3/4 | Aplicarlo sobre paneles de fibrocemento |
| 1 | Aplicarlo sobre paneles de yeso |

INDUSTRIAS PEGADURO S.A. de C.V. establece que los datos aquí presentes son solamente típicos y no garantiza su exactitud debido a la variación en procedimientos de prueba, condiciones de operación y usos particulares. INDUSTRIAS PEGADURO S.A. de C.V. no autoriza ninguna garantía o representación de cualquier tipo, expreso o implícito, y especialmente excluye cualquier GARANTIA DE COMERCIALIZACION Y DISPOSICION PARA PROPOSITOS PARTICULARES. Las ventas se hacen bajo el entendimiento de que el comprador determinará por medio de sus propias técnicas la conformidad de nuestros productos o sus propósitos particulares. INDUSTRIAS PEGADURO S.A. de C.V. no asume la responsabilidad de riesgos directos o consecuenciales que resulten del uso de nuestros productos, ni el uso de los mismos en forma infrigente de patentes que ocurran por razones de los procesos usados por el consumidor. Si alguno de los productos enviados no es de conformidad, el comprador solamente podrá notificar a INDUSTRIAS PEGADURO S.A. de C.V. del producto no conforme. Dicho aviso deberá ser dentro de los 14 días de entrega e INDUSTRIAS PEGADURO S.A. de C.V. determinará si se reemplaza el producto o se reembolsa al precio de compra pagado. Ficha técnica puede cambiar. Versión Septiembre 2019.

Preparación de la mezcla

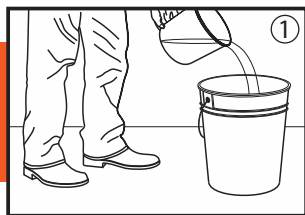

Ponga en un recipiente de 4.5 a 5 L de agua limpia

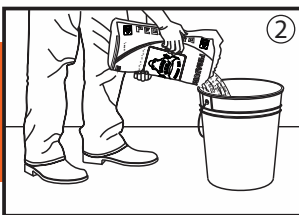

Agregue un saco de 20 kg de **Texturizado Pegaduro**

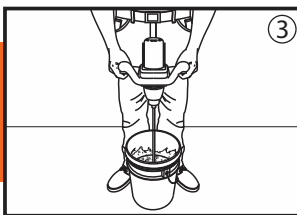

Mezcle bien hasta obtener una pasta homogénea, sin grumos

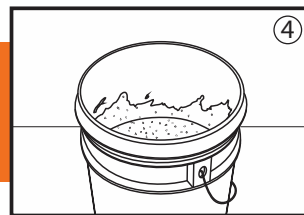

Repose la mezcla 10 minutos. Vuelva a batir y úsela. No adicione más agua.

Modo de aplicarse sin grano

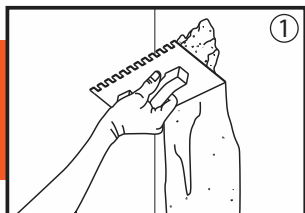

Con la parte lisa de la llana, extienda una capa de **Texturizado Pegaduro**

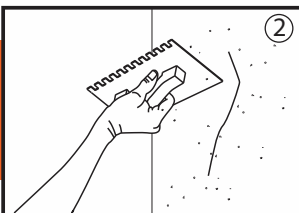

Emparejar bien el material y dejar secar.

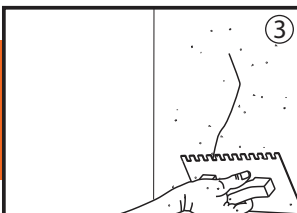

Extender una segunda mano de material hasta emparejar la superficie.

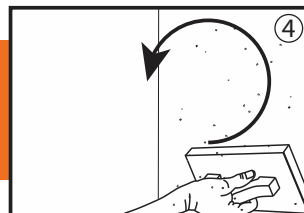

Cuando el material pierda brillo de agua, dar textura con esponja o flota húmeda, tallando suavemente en forma circular.

Modo de aplicarse con grano

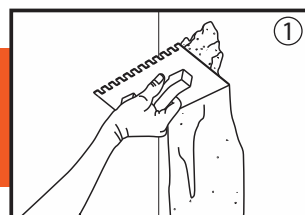

Con la parte lisa de la llana, extienda una capa de **Texturizado Pegaduro**

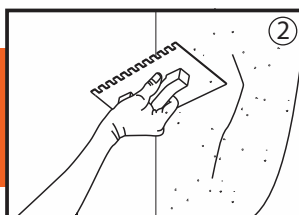

Emparejar bien el material.

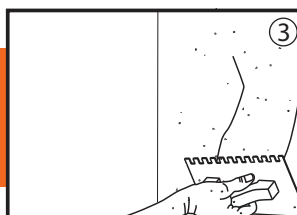

Quitar el exceso de material.

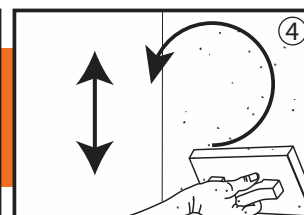

Dar textura con flota dura o un trozo de poliestireno, tallando suavemente en forma lineal o circular.

LEED

Este producto cumple con los requerimientos de bajas emisiones del crédito 4.2 de Calidad de Ambiente Interior (IEQc4.2)

Texturizado Pegaduro ayuda en la mejora de la calidad del ambiente, ya que reduce los contaminantes que tienen mal olor, son irritantes y dañan el bienestar de trabajadores y usuarios, su contenido de VOC es cero.

Por sus lugares de producción este producto cumple los requisitos del crédito 5.1 de Materiales y Recursos (MRc5). Ver lugares de fabricación en www.pegaduro.com

Texturizado Pegaduro incrementa la demanda y producción local, ya que se fabrica con productos que se extraen, procesan y fabrican en la región, disminuyendo el impacto ambiental generado por el transporte.

Almacenaje

- El producto deberá ser almacenado en un lugar fresco y seco.
- Utilizar preferentemente antes de 1 año.

Precauciones

- Evite el contacto con los ojos, si eso sucede, lávese con agua limpia en abundancia y acuda al médico.
- Si accidentalmente se ingiere, no provoque el vómito, tome un cuarto de litro de agua con una cucharada de vinagre o con el jugo de 4 limones.
- Lávese las manos después de manipularlo.
- No se deje al alcance de los niños.
- Evite inhalar el polvo.

Recomendaciones

- Limpie muy bien la superficie donde aplicará ya que deberá estar libre de polvo, grasas y otras suciedades.
- Se recomienda lavar las herramientas y/o maquinarias con agua mientras el producto sigue fresco. Una vez endurecido se dificultará su eliminación.
- Las superficies de mortero o concreto deberán haber curado antes de aplicar el mortero.
- No aplicar con temperaturas menores a 5°C y mayores a 38°C.

INDUSTRIAS PEGADURO S.A. de C.V. establece que los datos aquí presentes son solamente típicos y no garantiza su exactitud debido a la variación en procedimientos de prueba, condiciones de operación y usos particulares. INDUSTRIAS PEGADURO S.A. de C.V. no autoriza ninguna garantía o representación de cualquier tipo, expreso o implícito, y especialmente excluye cualquier GARANTÍA DE COMERCIALIZACIÓN Y DISPOSICIÓN PARA PROPOSITOS PARTICULARES. Las ventas se hacen bajo el entendimiento de que el comprador determinará por medio de sus propias técnicas la conformidad de nuestros productos o sus propósitos particulares. INDUSTRIAS PEGADURO S.A. de C.V. no asume la responsabilidad de riesgos directos o consecuenciales que resulten del uso de nuestros productos, ni el uso de los mismos en forma infringente de patentes que ocurran por razones de los procesos usados por el consumidor. Si alguno de los productos enviados no es de conformidad, el comprador solamente podrá notificar a INDUSTRIAS PEGADURO S.A. de C.V. del producto no conforme. Dicho aviso deberá ser dentro de los 14 días de entrega e INDUSTRIAS PEGADURO S.A. de C.V. determinará si se reemplaza el producto o se reembolsa al precio de compra pagado. Ficha técnica puede cambiar. Versión Septiembre 2019.